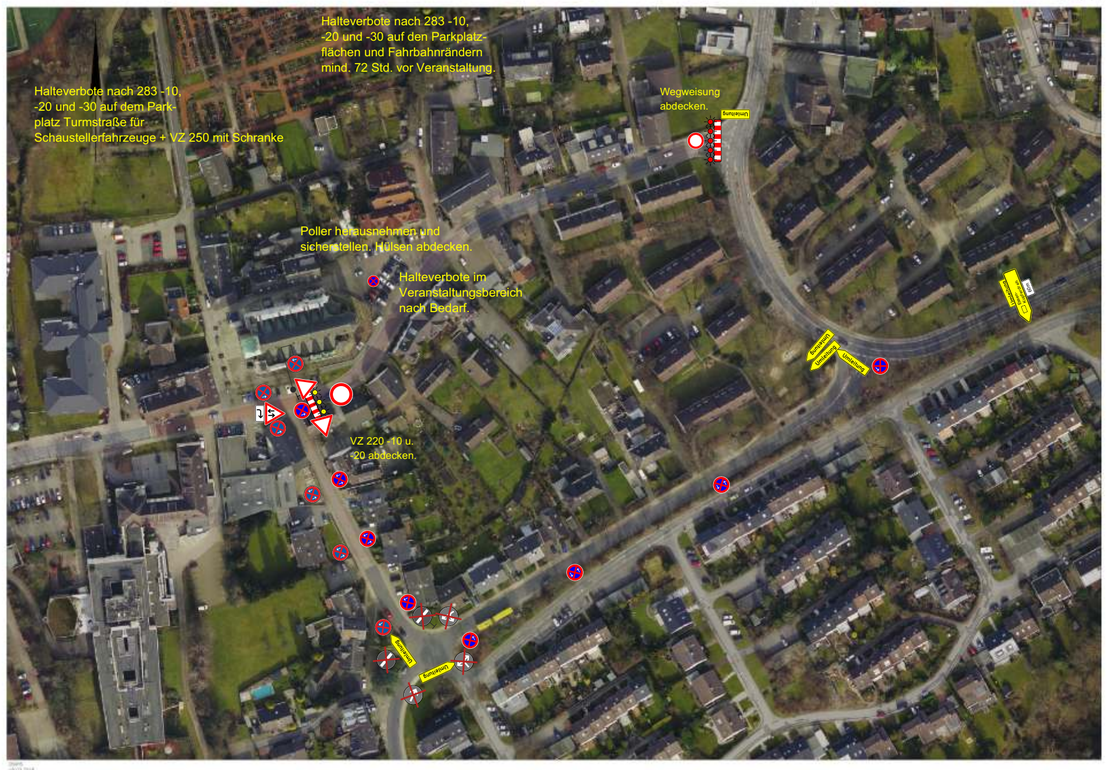

Alle VZ mit Zusatz:

Hundertmark®
Mit Sicherheit für Sie da!

Verkehrssicherungsanlagen
Am Maibusch 108 · 45883 Gelsenkirchen
24 h/d Rufbereitschaft 02 09.94 111 – 0
www.hundertmark-gmbh.de

Bauvorhaben: Vollsperrung Essener Str., Hattingen, Phase 2	
Baubeginn: 07.08.2023	Bauende: 14.08.2023
Auftraggeber: EUROVIA Bau GmbH	
Ansprechpartner: Herr Meisner	Tel-Nr.: 01525 47 68 600
Behörde: Stadt Hattingen	Ansprechpartner: Frau Kube
Verantwortlich für die Verkehrführung:	Stephan Pape Holtwiesche 21, 45894 Gelsenkirchen Tel. 0209 / 94 111-41 Mobil: 0170 / 81 44 241 sp@hundertmark-gmbh.de
Technische Realisation: Murenz Lageplan vom: 19.07.2023	Zeichnungs-Nr.: 23071903 Maßstab: 1:500_A2
Projektnummer: 2304000107	

Unsere Pläne sind urheberrechtlich geschützt. Eine Vervielfältigung oder Weitergabe an Dritte ist nur im Rahmen eines Genehmigungsverfahrens gestattet. Bei Zuwiderhandlung behalten wir uns rechtliche Schritte vor.

Anwohnerinformationen erfolgen durch den Versorger bzw. dem Auftraggeber